

Ważne

Zapamiętaj

- 1) Identyfikator IB
- 2) Hasło do logowania do IB
- 3) Hasło-pin do Tokena lub Karty
- 4) Hasło do aplikacji nPodpis

=====

Instrukcja konfiguracji nPodpis

Zainstaluj do Tokenów Athena (prawy przycisk myszki jako administrator)

[IDProtect7.16.04.zip](#) <<< ważne żeby była to minimum ta wersja IDprotect

https://drive.google.com/open?id=1NZaSjS8-e9h-TG4Q77aTGU_AEv9Oe1rz <<< lokalizacja IDProtect

aplikacja nPodpis

<http://bsminskmaz.com.pl/files/upload/npodpis.zip> <<< lokalizacja



Kliknij na żółtej ikonie „chipu”



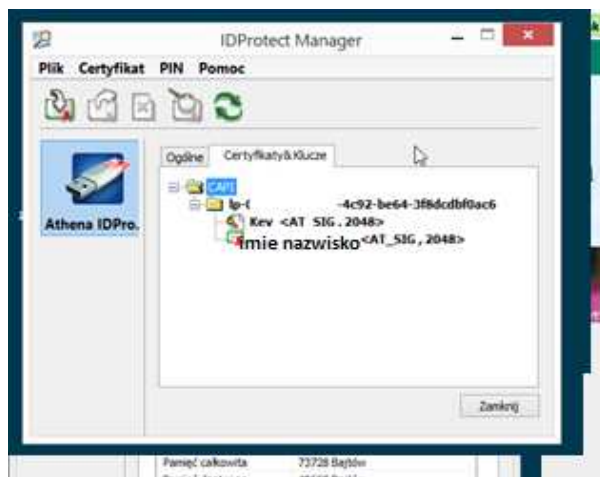

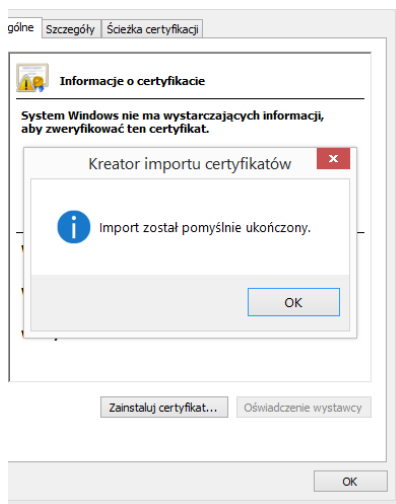
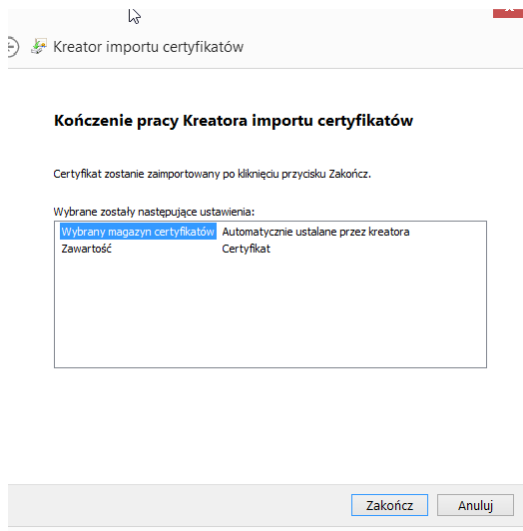
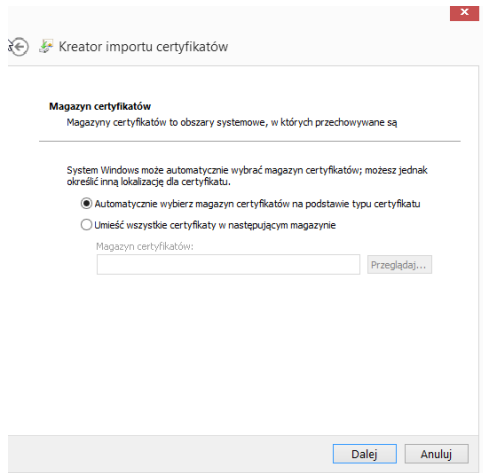

Następnie prawy przycisk > export

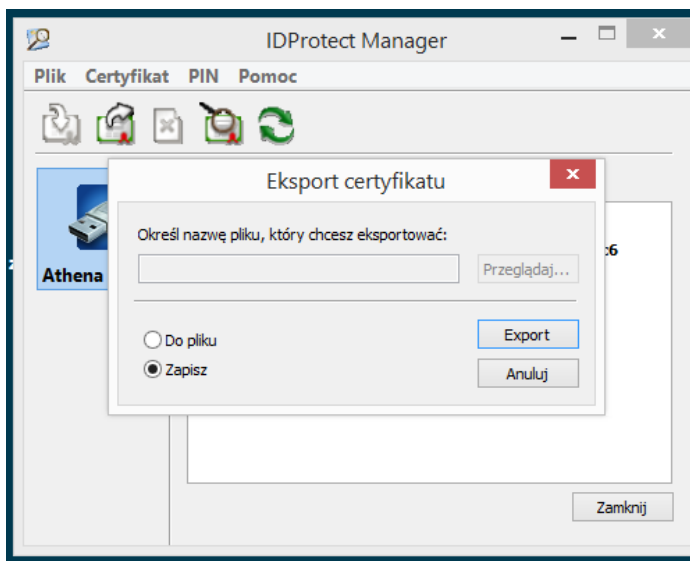
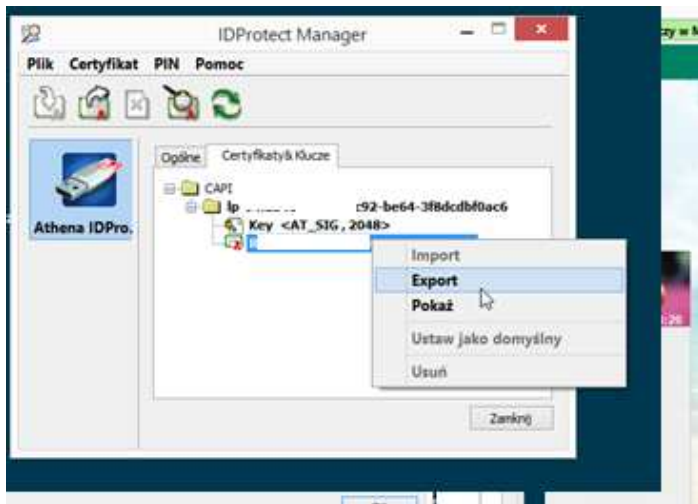

Zaznacz to store (zapisz)

Zapisz = To Store

Kliknij

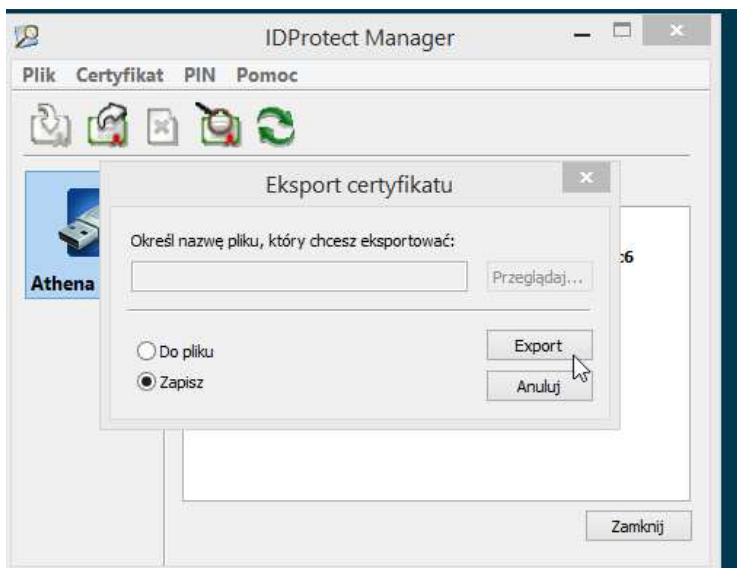

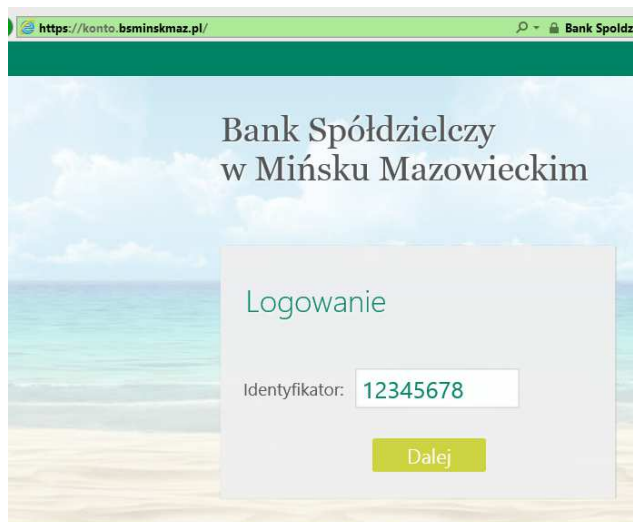
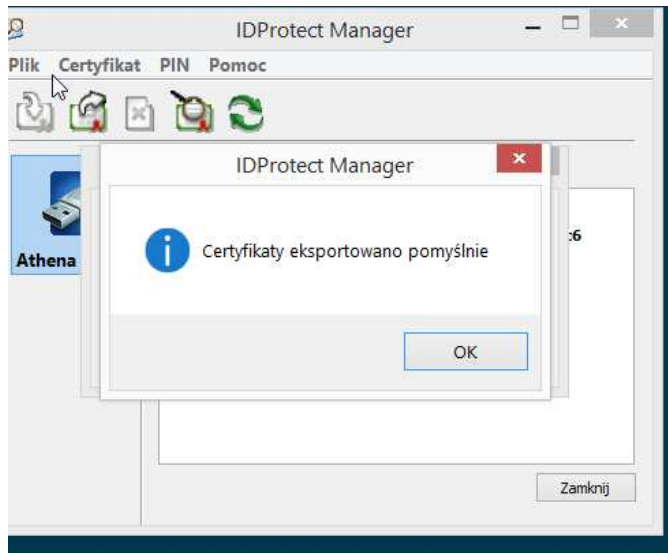

Zmiany w Internet Bankingu
Szanowni Klienci,

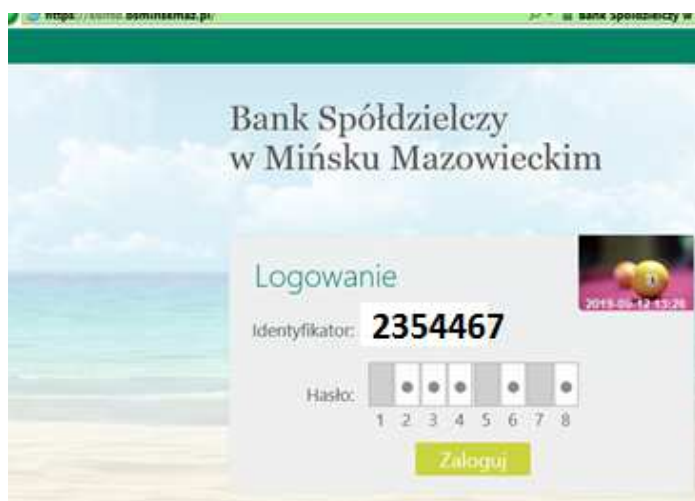

Dodaj w ustawieniach >kanaly dostępu i urządzenia

Dodaj nPodpis

Utwórz : ImięNazwisko

Jako profil wygeneruje się kod dostępu

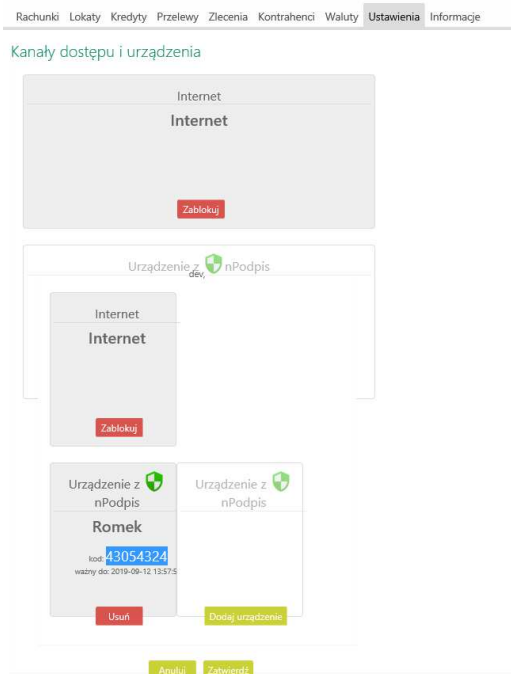

Skopiuj kod

Uruchom nPodpis (jeśli nie ma ikony na pulpicie  utwórz skrót do zainstalowanej aplikacji)

Założ profil

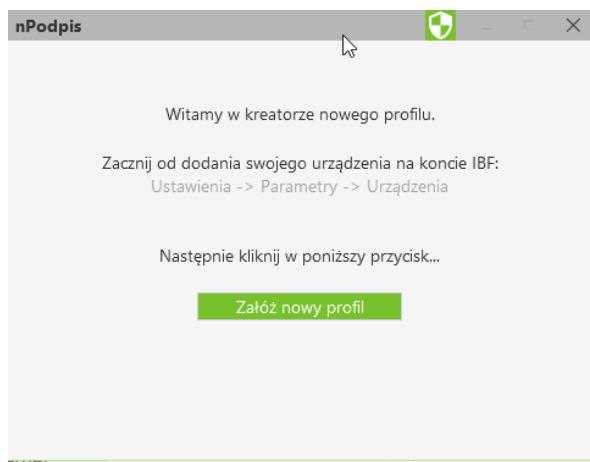

Wklej kod dostępu

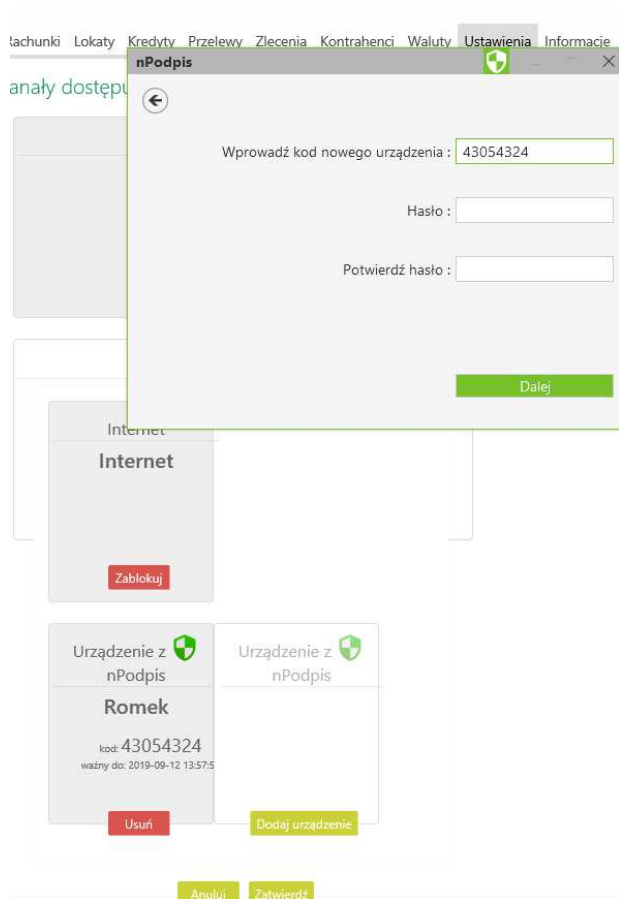

WAZNE : hasło do logowania od 4 znaków...

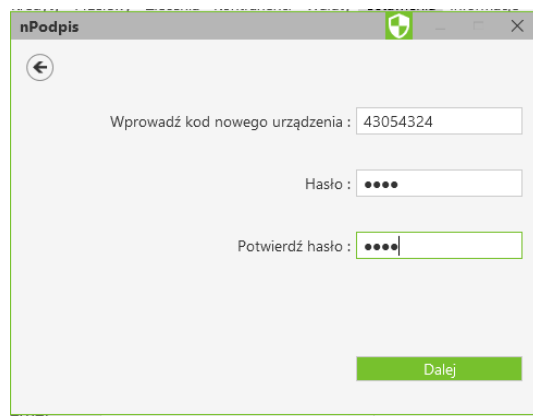

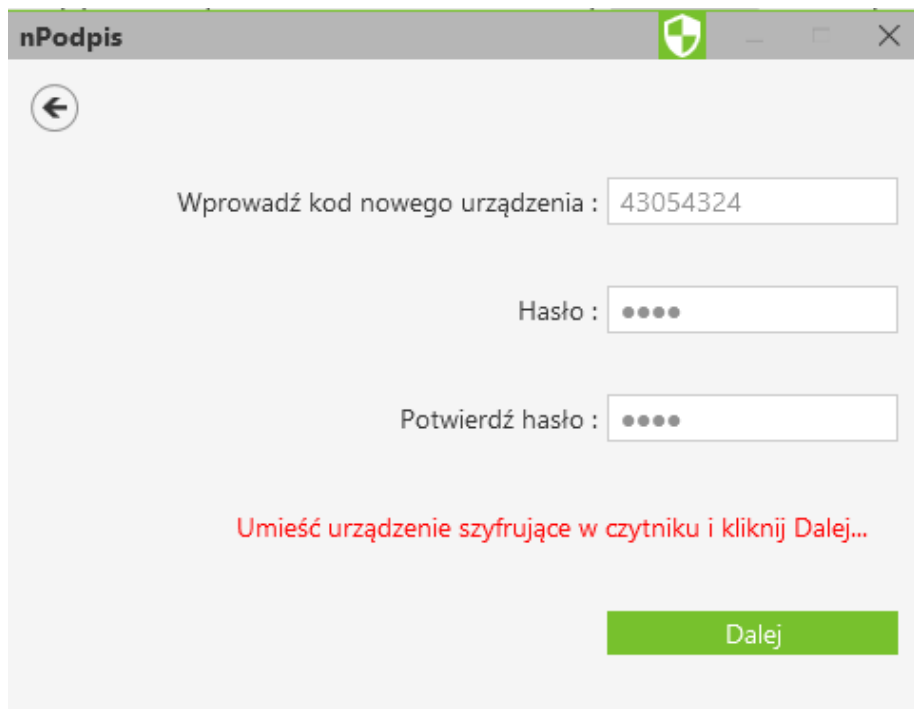

dalej

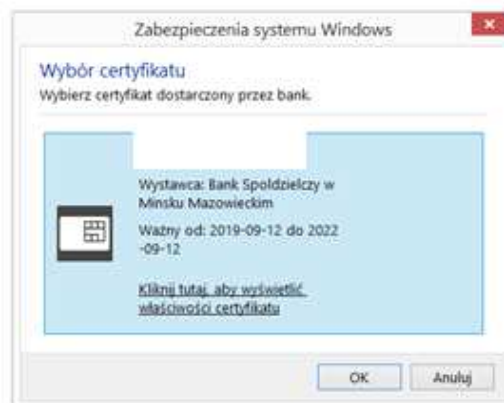
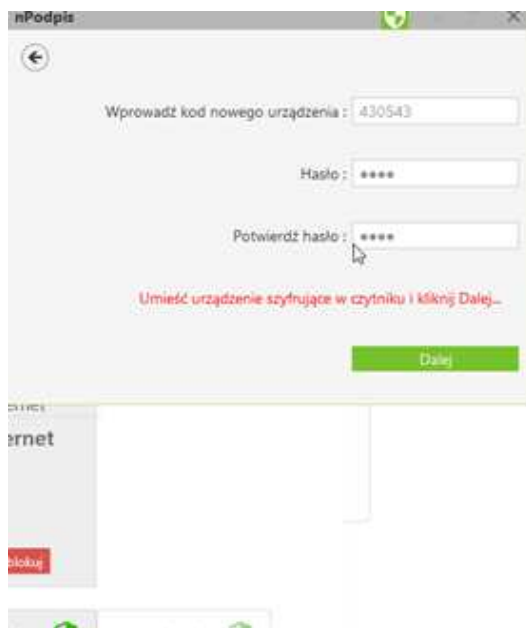

Wyskoczy certyfikat >ok

Podaj pin do Tokena lub Karty

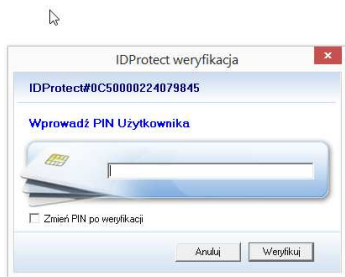

Wpisz pin

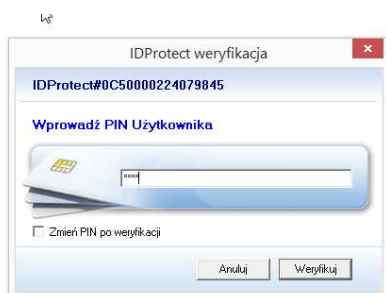

Po wpisaniu pinu do tokena, karty

Utworzy się profil nPodpis

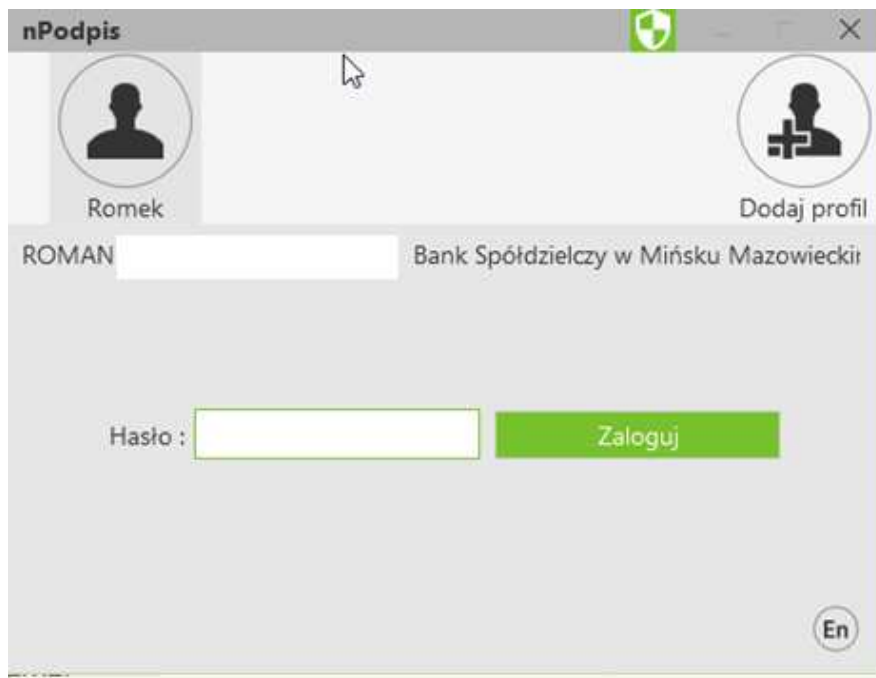

Zaloguj hasłem które zostało wybrane podczas tworzenia

Wprowadź kod nowego urządzenia : 430543

Hasło : ****

Powtórz hasło : ****

Umieść urządzenie szyfrujące w czytniku i kliknij Dalej...

Dalej



Wejdź do ustawień profilu

nPodpis

WYLOGUJ

ROMAN

Bank Spółdzielczy w Mińsku Mazowieckim

Nazwa profilu : Romek

Pokaż przelewy niezakceptowane

Pokaż kontrahentów do zaakceptowania

Zmiana hasła

Zapis do logu

ver: 1.1.3.2 v3

Zaptaszkuj przelewy niezakceptowane

=====

Jeśli wystąpią błędy.....

- 1) BRAK zainstalowanych Certyfikatów
- 2) Starsza wersja IDprotect

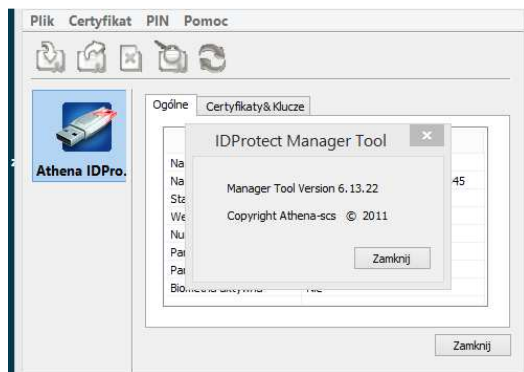
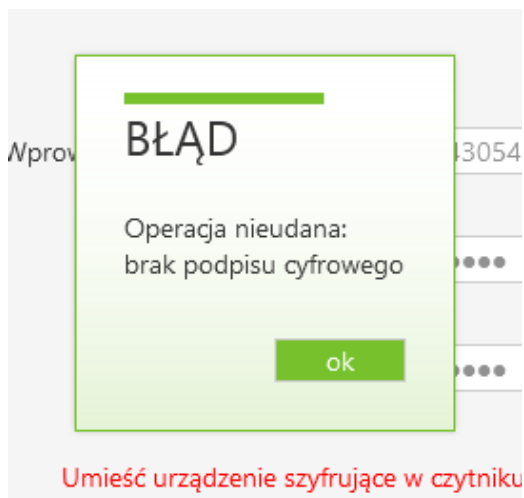
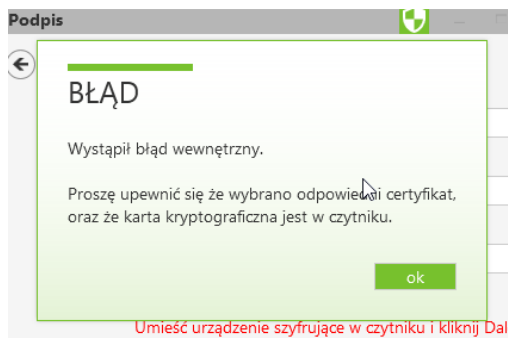

Jeśli występują te błędy odinstaluj starszą wersję IDprotect i zainstaluj nowy 7.....

[IDProtect7.16.04.zip](#) <<< ważne żeby była to minimum ta wersja IDprotect

https://drive.google.com/open?id=1NZaSjS8-e9h-TG4Q77aTGU_AEv9Oe1rz <<< lokalizacja IDProtect

Zainstaluj >upgrade IDprotect

Name	Ext	Size
[..]		<DIR>
Data1	cab	50 183 495
Data2	cab	28 787 925
IDProtectClient	msi	8 014 848
IDProtectClientx64	msi	8 558 592
setup	exe	3 601 016
setupx64	exe	3 601 008

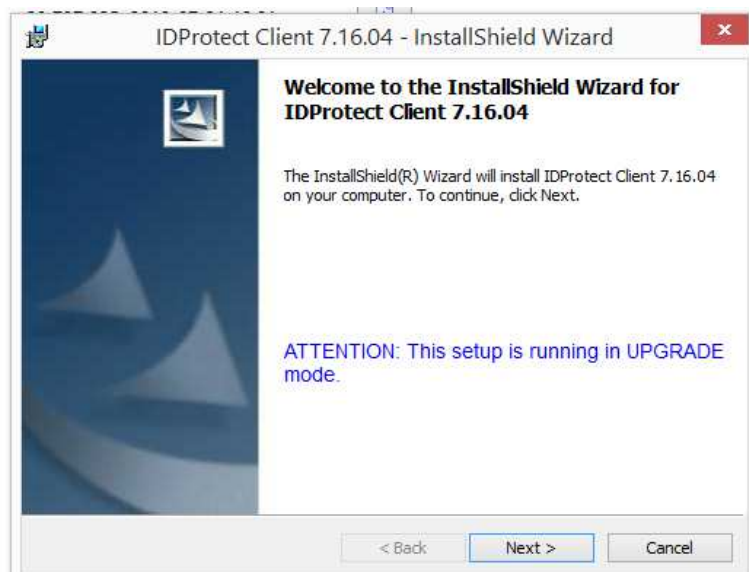

Niebieski napis tylko jezeli podgrywamy wersje „6” (UGRADE MODE)

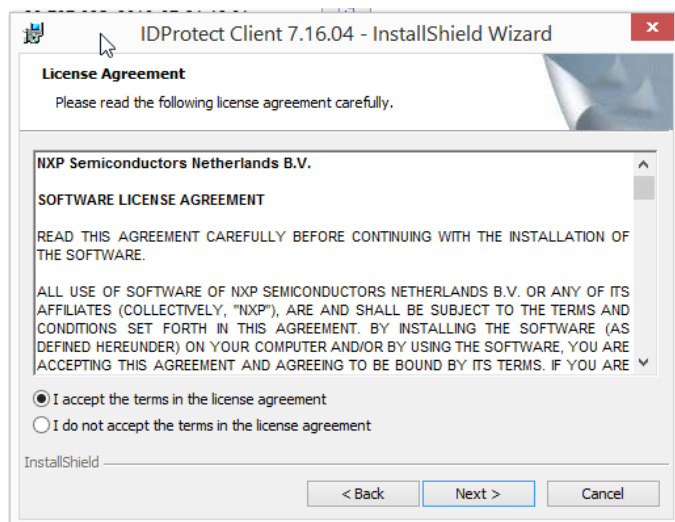

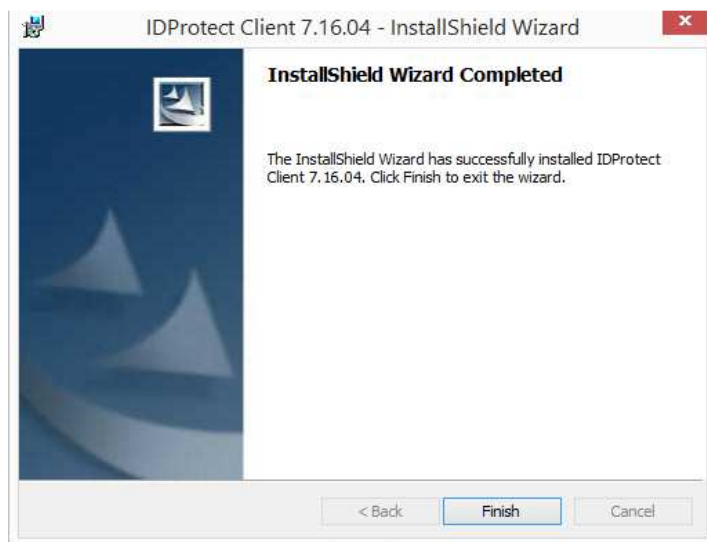
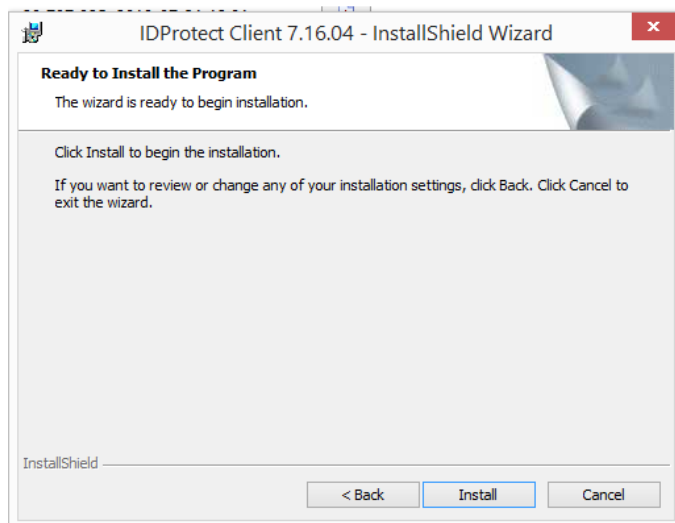
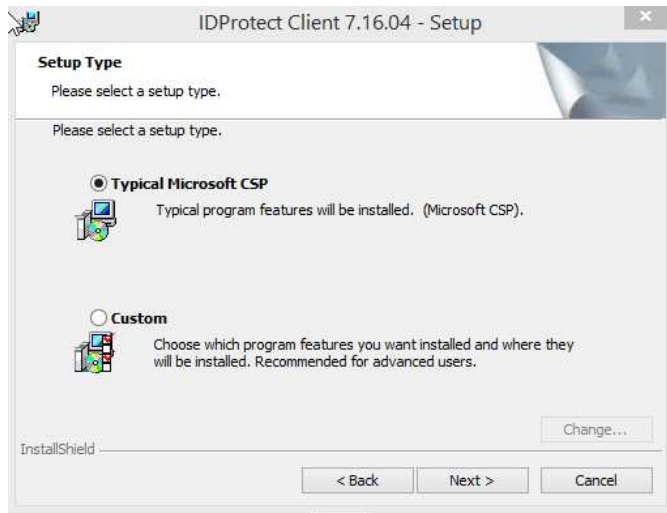

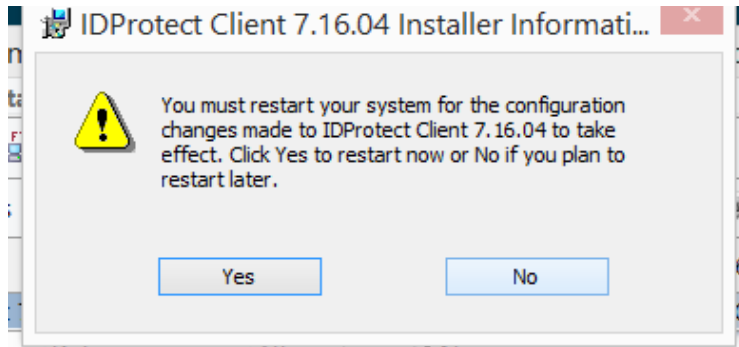

Restart komputera yes

I mamy

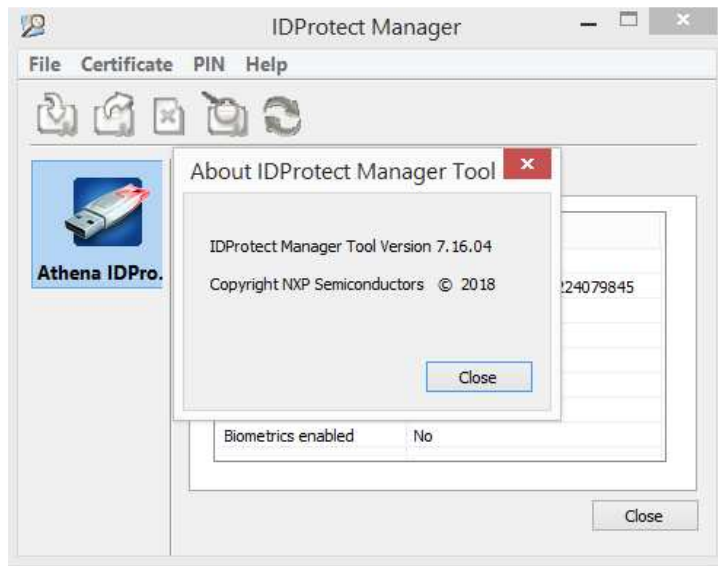

Nowe logowanie z silnym uwierzytelnieniem....

Oprócz identyfikatora i hasła pokaże się okno:

Kod z aplikacji nPodpis



Zaloguj do Npodpis

